

2013 : CHEMIN DE RENAISSANCE

Fraternité Sacerdotale Saint-Jean l'Évangéliste

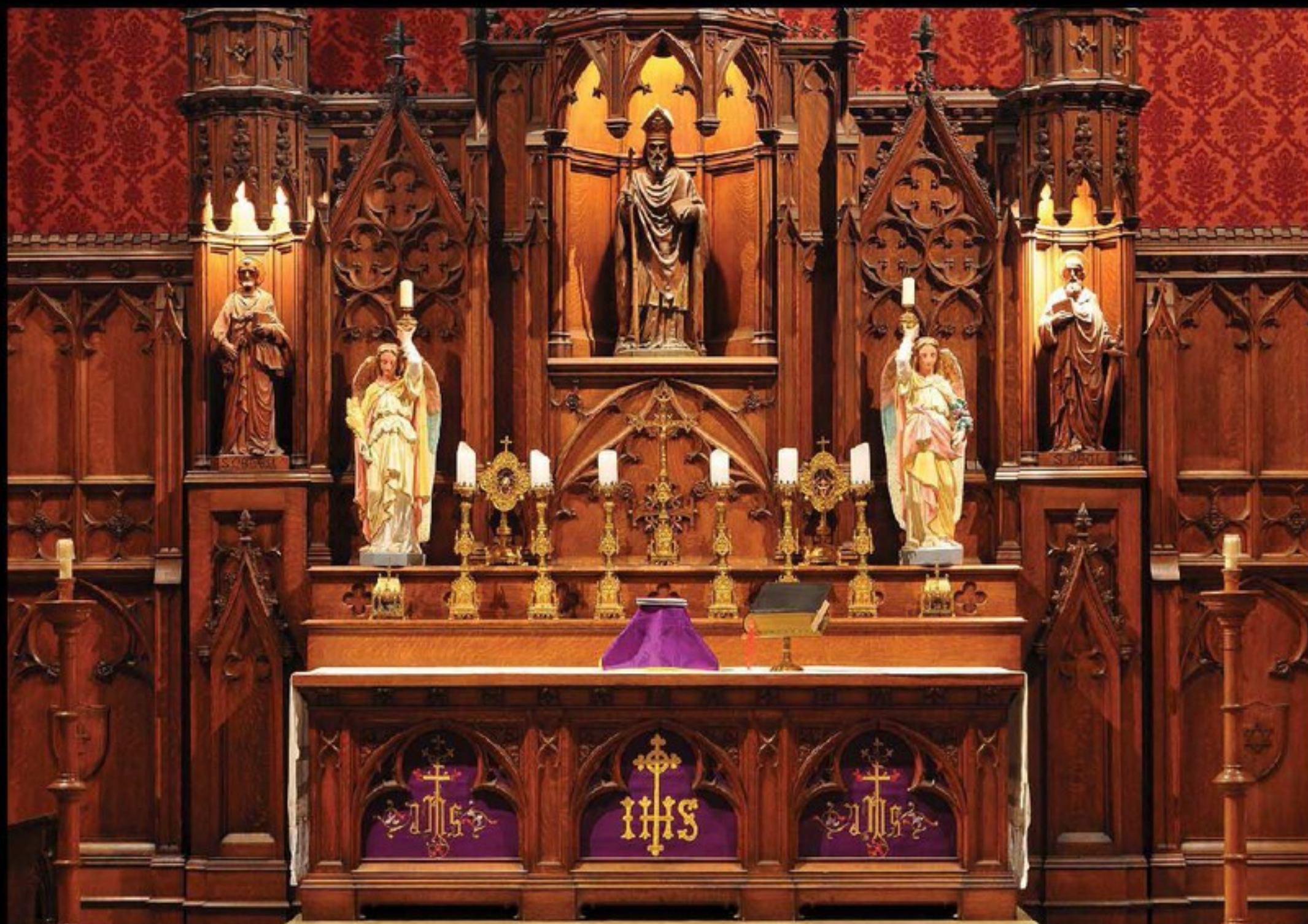

Photos : Stéphane Lemire

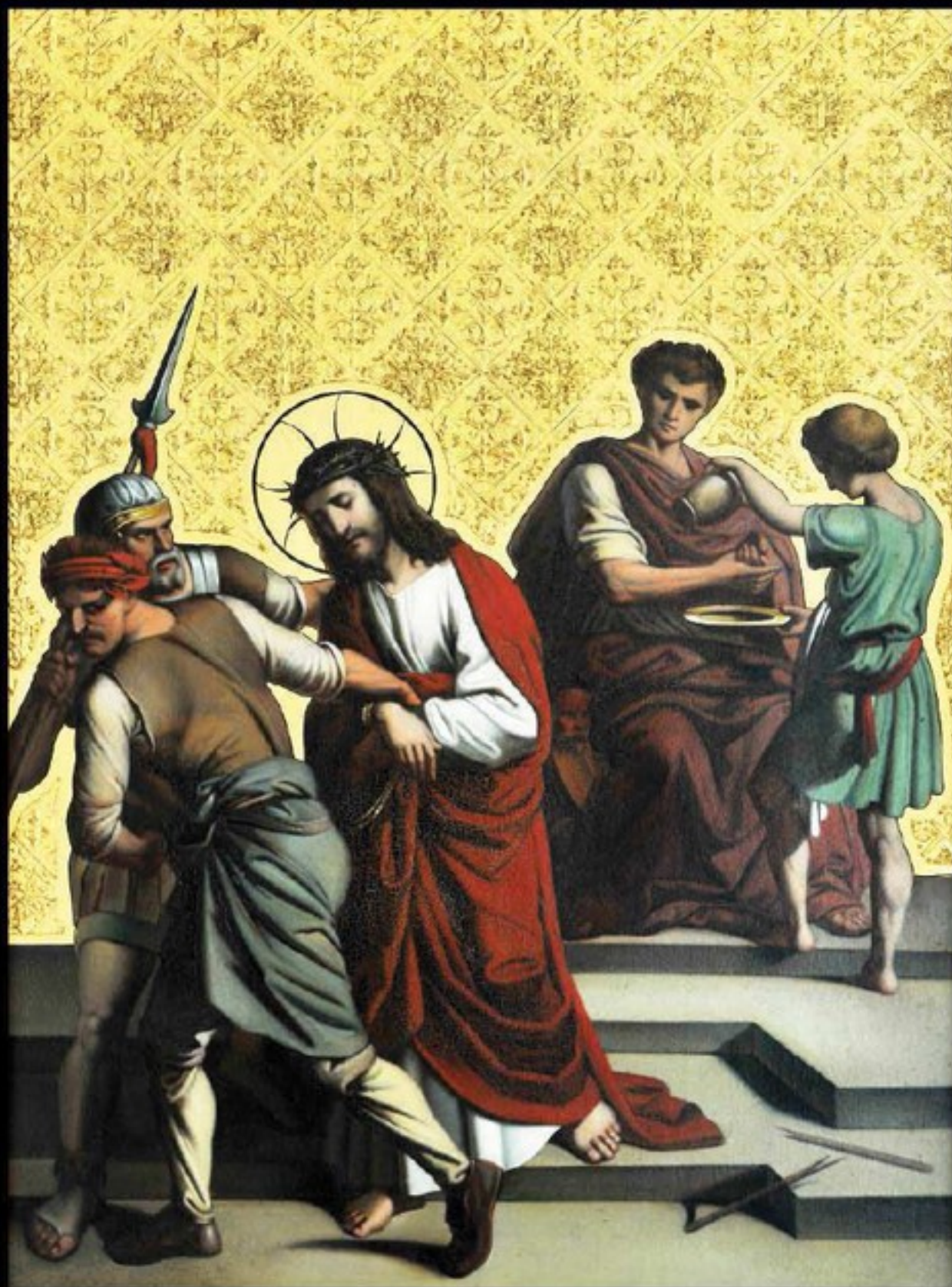

Station I : Jésus est condamné à être crucifié

Enjeu : Se tourner vers l'intérieur et faire silence pour s'ouvrir à une vie nouvelle, aux antipodes de l'esprit du monde.



Station II : Jésus est chargé de sa croix

Enjeu : Accepter de mourir à son univers propre et à ses limites, pour accueillir une nouvelle réalité.

Janvier

2013

| DIMANCHE | LUNDI | MARDI | MERCREDI | JEUDI | VENDREDI | SAMEDI |
|---|------------------------------------|---|---|----------------------------|---------------------------------------|-----------------------------|
| | | 1 Circoncision de Notre Seigneur | 2 Très Saint Nom de Jésus | 3 Ste Geneviève | 4 Bse Angèle de Foligno | 5 ☾ Ste Émilienne |
| 6 Épiphanie de Notre Seigneur | 7 St Lucien | 8 St Claude Apollinaire | 9 Bse Alix | 10 St Guillaume | 11 ● Ste Hortense | 12 St Alfred |
| 13 Fête de la Sainte Famille | 14 St Hilaire | 15 St Paul, Premier Ermite | 16 St Marcel 1 ^{er} | 17 St Antoine | 18 ☽ Ste Flavien | 19 St Marius |
| 20 2 ^e Dimanche après l'Épiphanie | 21 Ste Agnès | 22 Sts Vincent et Anastase | 23 St Raymond de Pennafort | 24 St Timothée | 25 Conversion de St Paul | 26 St Polycarpe |
| 27 ○ Dimanche de la Septuagésime | 28 St Pierre Nolasque | 29 St François de Sales | 30 Ste Martine | 31 St Jean Bosco | | |

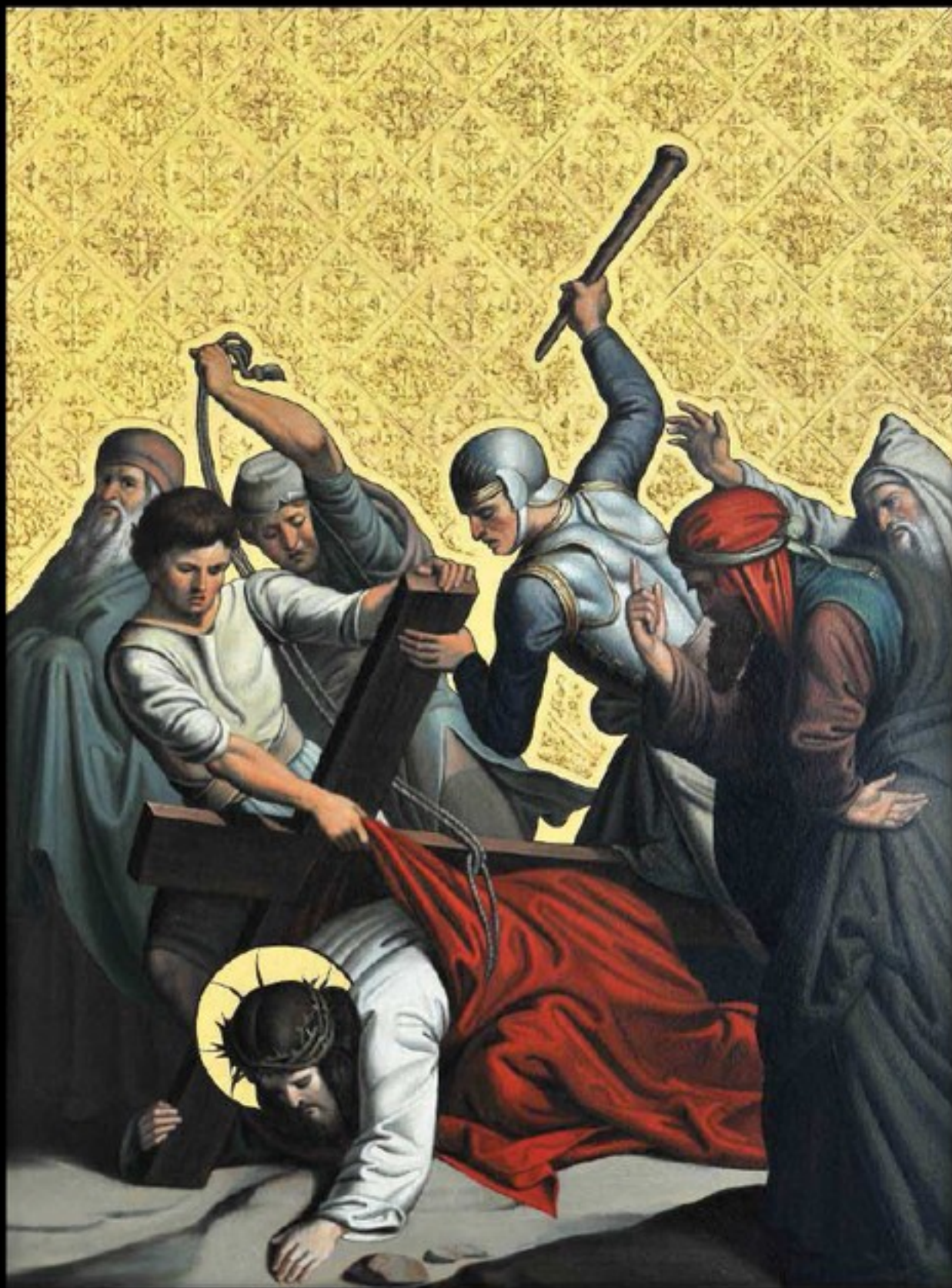

« Ce que j'ai, je te le donne... »

Enjeu :

Se libérer de la dynamique de l'avoir
pour valoriser celle du don,
première exigence de l'amour.

Station III :

Jésus tombe pour la première fois.

Février

2013

| DIMANCHE | LUNDI | MARDI | MERCREDI | JEUDI | VENDREDI | SAMEDI |
|--|---|---|---|-------------------------------------|---|---|
| | | | | | 1 St Ignace d'Antioche | 2 Présentation de Jésus au temple |
| ☾ 3 Dimanche de la Sexagésime | 4 St André Corsini | 5 Ste Agathe | 6 St Tite | 7 St Romuald | 8 St Jean de Matha | 9 St Cyrille d'Alexandrie |
| ● 10 Dimanche de la Quinquagésime | 11 Apparition de Notre-Dame- de-Lourdes | 12 Les sept saints fondateurs servites | 13 Mercredi des cendres | 14 St Valentin | 15 Sts Faustin et Jovite | 16 St Samuel |
| ☽ 17 1 ^{er} Dimanche de Carême | 18 St Siméon | 19 St Conrad de Plaisance | 20 Mercredi des Quatre-Temps de printemps | 21 Bx Pépin de Landen | 22 Vendredi des Quatre-Temps de printemps | 23 Samedi des Quatre-Temps de printemps |
| 24 2 ^e Dimanche de Carême | ○ 25 St Matthias, Apôtre | 26 Ste Mechtilde de Hackeborn | 27 St Gabriel de l'Addolorata | 28 St Romain de Condat | | |

*« Vois, ton Fils qui est là provoquera la chute
et le relèvement de beaucoup en Israël.
Il sera un signe de division ; et toi-même, ton
cœur sera transpercé par une épée. »
(Luc II, 34-35)*

Enjeu :
Accepter l'ultime blessure
qui remet en question notre vie
et nous oblige à voir l'avenir de manière nouvelle.



*Station IV :
Jésus rencontre sa mère*

Mars

2013

| DIMANCHE | LUNDI | MARDI | MERCREDI | JEUDI | VENDREDI | SAMEDI |
|--|----------------------|-------------------------------|-----------------------------------|---------------------------|---------------------------------|-------------------------------|
| | | | | | 1 St Aubin | 2 St Jouvin |
| 3 3 ^e Dimanche de Carême | ☾ 4 St Casimir | 5 Ste Olive | 6 Stes Félicité et Perpétue | 7 St Thomas d'Aquin | 8 St Jean de Dieu | 9 Ste Françoise Romaine |
| 10 4 ^e Dimanche de Carême | ● 11 St Euloge | 12 St Grégoire le Grand | 13 St Rodrigue | 14 Ste Mathilde | 15 Ste Louise de Marillac | 16 Ste Bénédicte |
| 17 Dimanche de la Passion | 18 St Cyrille | ☽ 19 St Joseph | 20 St Herbert | 21 St Benoît | 22 Ste Léa | 23 St Victorien |
| 24 Dimanche des Rameaux | 25 Lundi saint | 26 Mardi saint | ○ 27 Mercredi saint | 28 Jeudi saint | 29 Vendredi saint | 30 Samedi saint |
| 31 Dimanche de Pâques | | | | | | |



*« Pendant qu'ils l'emmenaient, ils prirent un certain Simon de Cyrène, qui revenait des champs, et ils le chargèrent de la croix pour qu'il la porte derrière Jésus. »
(Luc XXIII, 26)*

Enjeu :

Reconnaître son impuissance à parvenir à une vie nouvelle sans la présence et le soutien de l'autre, sans la relation.

Station V :

Simon de cyrène aide Jésus à porter sa croix

Avril

2013

| DIMANCHE | LUNDI | MARDI | MERCREDI | JEUDI | VENDREDI | SAMEDI |
|--|-------------------------------------|--|--|---|---------------------------------------|------------------------------------|
| | 1 St Hugues | 2 St François de Paule | ☾ 3 St Richard | 4 Consécration de notre Église-Cathédrale | 5 St Vincent Ferrier | 6 St Célestin |
| 7 Dimanche in Albis (de Quasimodo) | 8 <i>L'Annonciation</i> | 9 St Gauthier | ● 10 St Ézéchiël | 11 St Léon le Grand | 12 St Jules | 13 St Herménégilde |
| 14 2 ^e Dimanche après Pâques | 15 Ste Anastasie | 16 Ste Bernadette Soubirous | 17 St Anicet | ☽ 18 St Parfait | 19 Ste Emma | 20 Bse Odette |
| 21 3 ^e Dimanche après Pâques | 22 Sts Soter et Caius | 23 St Georges | 24 St Fidèle de Sigmaringen | ○ 25 St Marc, Évangéliste | 26 Sts Clet et Marcellin | 27 St Pierre Canisius |
| 28 4 ^e Dimanche après Pâques | 29 St Pierre de Vérone | 30 Ste Catherine de Sienne | | | | |

*« Il a grandi sans beauté ni éclat
pour attirer nos regards,
et sans apparence qui nous eût séduits... »
(Isaïe LIII, 2)*

Enjeu :



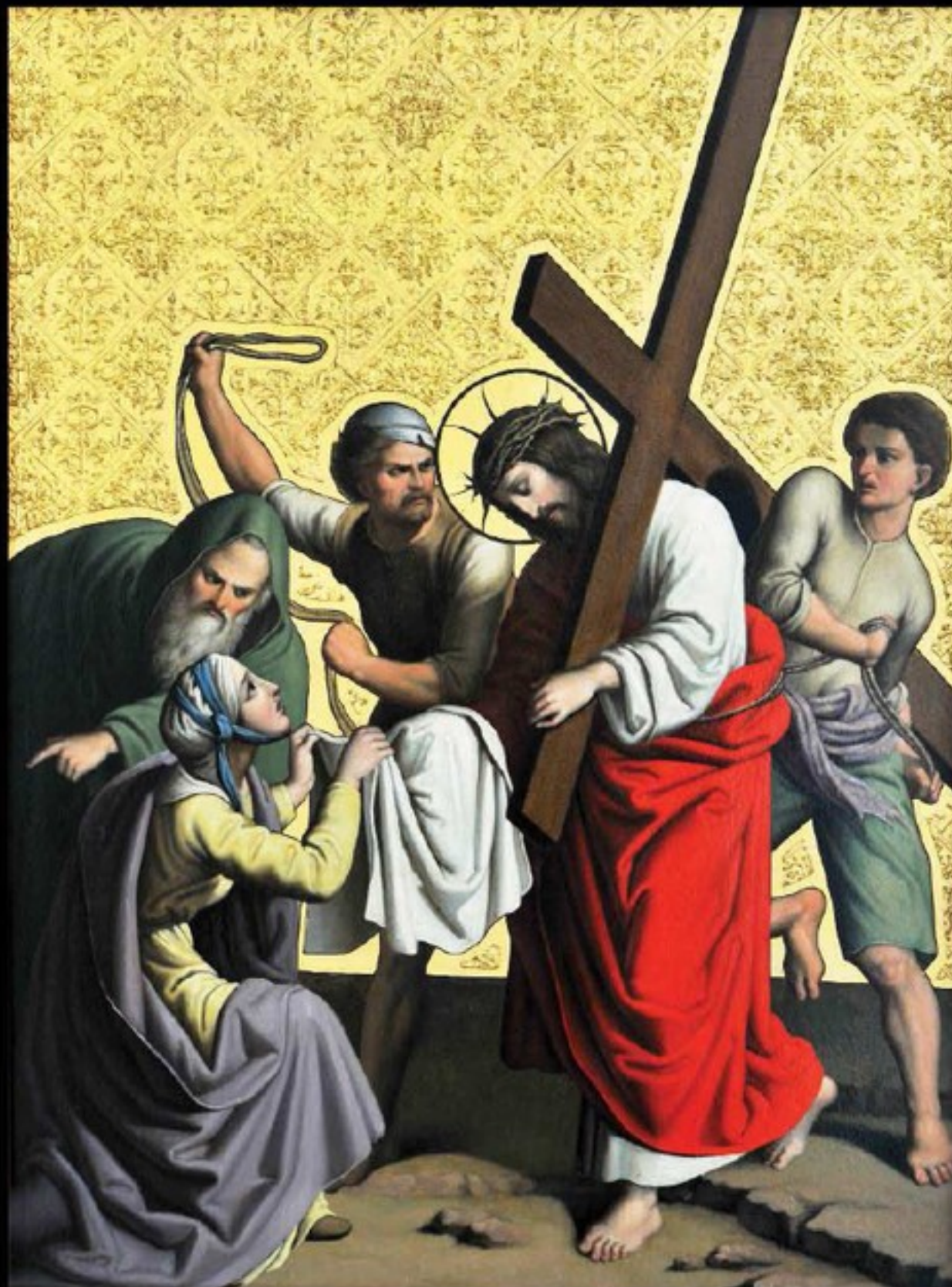

Ne plus valoriser les modèles de ce monde
et se tourner vers des idéaux tout à fait nouveaux.



*Station VI:
Sainte Véronique essuie le visage de Jésus*

Mai

2013

| DIMANCHE | LUNDI | MARDI | MERCREDI | JEUDI | VENDREDI | SAMEDI |
|--|--|---|---|---|---|---|
| | | | 1 St Joseph, Artisan |  2 St Athanase | 3 Invention de la Sainte Croix | 4 Ste Monique |
| 5 5 ^e Dimanche après Pâques | 6 St Évode | 7 St Stanislas | 8 Apparition de St Michel | 9 Ascension de Notre Seigneur |  10 St Antonin | 11 Sts Philippe et Jacques le Mineur, Apôtres |
| 12 Dimanche dans l'octave de l'Ascension | 13 St Robert Bellarmin | 14 St Boniface | 15 St Jean Baptiste de la Salle | 16 St Ubald | 17 St Pascal Bayon |  18 St Venant |
| 19 Pentecôte | 20 St Bernardin de Sienne | 21 Ste Gisèle | 22 Mercredi des Quatre-Temps de Pentecôte | 23 St Didier | 24 Vendredi des Quatre-Temps de Pentecôte |  25 Samedi des Quatre-Temps de Pentecôte |
| 26 Dimanche de la Sainte Trinité | 27 St Bède le Vénérable | 28 St Augustin de Cantorbery | 29 Ste Marie-Madeleine de Pazzi | 30 Fête du Très Saint Sacrement (Fête-Dieu) |  31 Ste Pétronille | |



*« La puissance se déploie dans la faiblesse. »
(2 Corinthiens XII, 9)*

Enjeu :
Se libérer de la dynamique du pouvoir
pour valoriser celle de l'accueil,
seconde exigence de l'amour.

*Station VII :
Jésus tombe pour la deuxième fois*

Juin

2013

| DIMANCHE | LUNDI | MARDI | MERCREDI | JEUDI | VENDREDI | SAMEDI |
|--|--|--|--|--|---|---|
| | | | | | | 1 Ste Angèle Merici |
| 2 2 ^e Dimanche après la Pentecôte | 3 St Kevin | 4 St François de Caracciolo | 5 St Boniface | 6 St Norbert | 7 Fête du Sacré-cœur de Jésus | 8 ● St Maximin |
| 9 3 ^e Dimanche après la Pentecôte | 10 Ste Marguerite | 11 St Barnabé | 12 St Jean de Saint-Facond | 13 St Antoine de Padoue | 14 St Basile le Grand | 15 St Guy |
| 16 4 ^e Dimanche après la Pentecôte | 17 St Hervé | 18 St Éphrem de Syrie | 19 Ste Julienne de Falconieri | 20 St Sylvère | 21 St Louis de Gonzague | 22 St Paulin de Nole |
| 23 5 ^e Dimanche après la Pentecôte 30 6 ^e Dimanche après la Pentecôte | 24 Nativité de St Jean Baptiste | 25 St Prosper d'Aquitaine | 26 Sts Jean et Paul | 27 Notre-Dame-du- Perpétuel-Secours | 28 St Irénée de Lyon | 29 Sts Pierre et Paul, Apôtres |



Station VIII : Jésus rencontre les femmes de Jérusalem

Enjeu : Regarder différemment sa vie et s'engager à transformer ce qui n'est pas conforme aux exigences de l'amour.

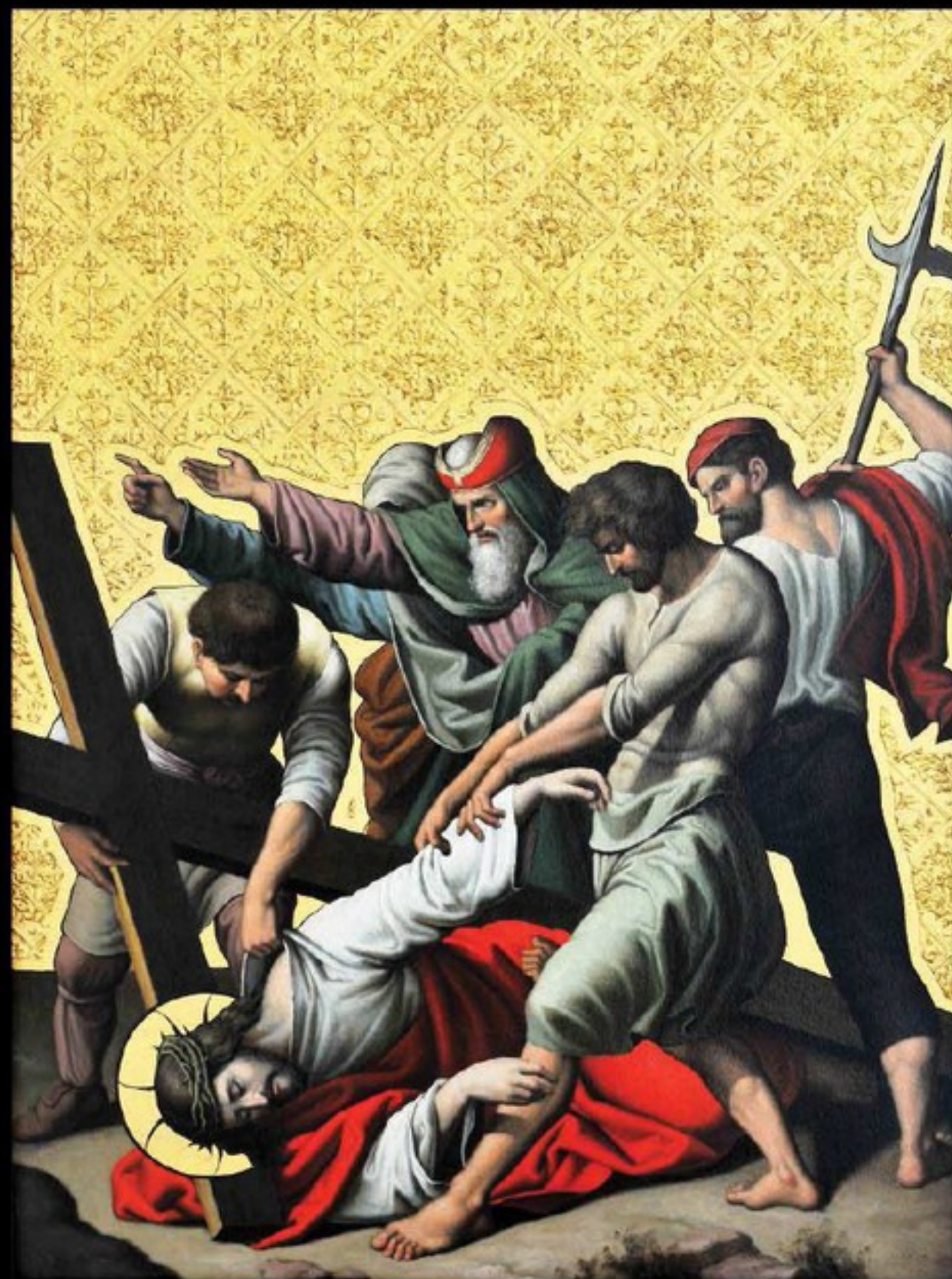

Station IX : Jésus tombe pour la troisième fois

Enjeu : Se libérer de la dynamique du valoir pour exalter celle d'une participation à la réalité de l'autre, troisième exigence de l'amour.

Juillet

2013

| DIMANCHE | LUNDI | MARDI | MERCREDI | JEUDI | VENDREDI | SAMEDI |
|---|---|--|---|---|--|-----------------------------------|
| | 1 Très précieux Sang de Notre Seigneur | 2 Visitation de la Vierge Marie | 3 St Léon II | 4 Ste Berthe | 5 St Antoine-Marie Zaccaria | 6 St Isaïe |
| 7 7 ^e Dimanche après la Pentecôte | ● 8 Ste Élisabeth du Portugal | 9 Ste Irma | 10 Stes Ruffine et Seconde | 11 St Pie I ^{er} | 12 St Jean Gualbert | 13 St Anaclet |
| 14 8 ^e Dimanche après la Pentecôte | 15 St Henri | ☽ 16 Notre-Dame du Mont Carmel | 17 St Alexis | 18 St Camille de Lellis | 19 St Vincent de Paul | 20 St Jérôme Émilien |
| 21 9 ^e Dimanche après la Pentecôte | ○ 22 Ste Marie-Madeleine | 23 St Apollinaire | 24 Ste Christine | 25 St Jacques le Majeur, Apôtre | 26 Ste Anne | 27 St Pantaléon |
| 28 10 ^e Dimanche après la Pentecôte | ☾ 29 Ste Marthe | 30 Sts Abdon et Sennen | 31 St Ignace de Loyola | | | |

*« Quand les soldats eurent crucifié Jésus,
ils prirent ses habits : ils en firent quatre parts,
une pour chacun, et la tunique. »
(Jean XIX, 23)*

Enjeu :

Renoncer à ses propres ressources,
fruits de toute une vie, afin de les offrir à l'autre pour
le soutenir et le valoriser.

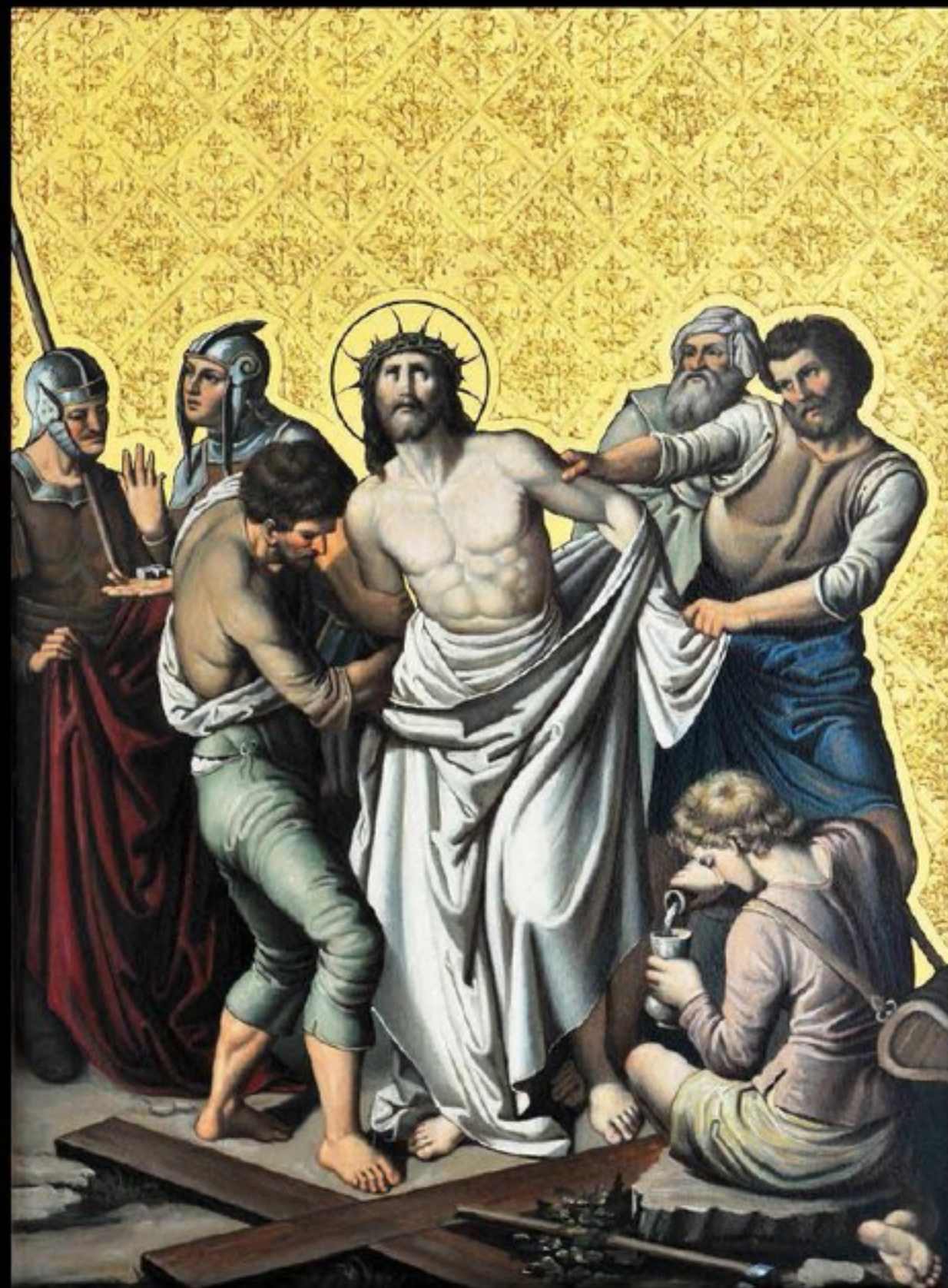

*Station X :
Jésus est dépouillé de ses vêtements*

Août

2013

| DIMANCHE | LUNDI | MARDI | MERCREDI | JEUDI | VENDREDI | SAMEDI |
|---|--------------------------------------|--|---|--|---------------------------------------|---------------------------------------|
| | | | | 1 St Pierre aux liens | 2 St Alphonse de Liguori | 3 Ste Lydie |
| 4 11 ^e Dimanche après la Pentecôte | 5 Notre-Dame des neiges | 6 ● Transfiguration de Notre Seigneur Jésus-Christ | 7 St Gaëtan de Thienne | 8 St Cyriaque et ses compagnons | 9 St Jean-Marie Vianney | 10 St Laurent |
| 11 12 ^e Dimanche après la Pentecôte | 12 Ste Claire | 13 St Hippolyte | 14 ☽ St Eusèbe | 15 Assomption de la Vierge Marie | 16 St Joachim | 17 St Hyacinthe |
| 18 13 ^e Dimanche après la Pentecôte | 19 St Jean Eudes | 20 St Bernard | 21 ○ Ste Jeanne de Chantal | 22 <i>Fête du Cœur immaculé de Marie</i> | 23 St Philippe Béniti | 24 St Barthélemy, Apôtre |
| 25 14 ^e Dimanche après la Pentecôte | 26 St Zéphyrin | 27 St Joseph Calasanz | 28 ☾ St Augustin | 29 Décollation de St Jean Baptiste | 30 Ste Rose de Lima | 31 St Raymond Nonnat |



*« Si quelqu'un veut venir à ma suite,
qu'il se renie lui-même, qu'il se charge de sa
croix, et qu'il me suive. »
(Marc VIII, 34)*

Enjeu :
Renoncer à son projet propre,
pour répondre pleinement
à l'appel de l'autre.

*Station XI :
Jésus est cloué sur la croix*

Septembre

2013

| DIMANCHE | LUNDI | MARDI | MERCREDI | JEUDI | VENDREDI | SAMEDI |
|---|--|--|---|--|---|---|
| 1 15 ^e Dimanche après la Pentecôte | 2 St Étienne de Hongrie | 3 St Pie X | 4 St Marin | ● 5 St Laurent Justinien | 6 Sts Onésiphore et Porphyre | 7 Ste Régine |
| 8 16 ^e Dimanche après la Pentecôte | 9 St Pierre Claver | 10 St Nicolas de Tolentino | 11 St Prote et Hyacinthe | ☽ 12 Le saint Nom de Marie | 13 St Jean Chrysostome | 14 Exaltation de la Sainte Croix |
| 15 17 ^e Dimanche après la Pentecôte | 16 Sts Corneille et Cyprien | 17 Impression des stigmates de St François | 18 Mercredi des Quatre-Temps <i>d'automne</i> | ○ 19 Notre-Dame de la Salette | 20 Vendredi des Quatre-Temps <i>d'automne</i> | 21 Samedi des Quatre-Temps <i>d'automne</i> |
| 22 18 ^e Dimanche après la Pentecôte | 23 St Lin | 24 St Pacifique | 25 St Firmin | 26 Sts Cyprien et Justine | ☾ 27 Sts Côme et Damien | 28 St Wenceslas |
| 29 19 ^e Dimanche après la Pentecôte | 30 St Jérôme | | | | | |

*« Et, jetant un grand cri, Jésus dit :
"Père, en tes mains, je remets mon esprit".
Ayant dit cela, il expira. »
(Luc XXIII, 46)*

Enjeu :
Se donner entièrement à l'autre,
dans un renoncement à sa propre vie,
afin de lui appartenir tout entier et d'en être rassuré.



*Station XII :
Jésus meurt sur la croix*

Octobre

2013

| DIMANCHE | LUNDI | MARDI | MERCREDI | JEUDI | VENDREDI | SAMEDI |
|---|--|--------------------------------------|--|---|--|---|
| | | 1 St Rémi | 2 Fête des saints Ange gardiens | 3 Ste Thérèse de l'Enfant-Jésus | 4 St François d'Assise | ● 5 St Placide et ses compagnons |
| 6 20 ^e Dimanche après la Pentecôte | 7 Notre-Dame du saint Rosaire | 8 Ste Brigitte de Suède | 9 St Jean Leonardi | 10 St François de Borgia | ☽ 11 Maternité de la Vierge Marie | 12 St Wilfrid |
| 13 21 ^e Dimanche après la Pentecôte | 14 St Calixte | 15 Ste Thérèse d'Avila | 16 Ste Hedwige | 17 Ste Marguerite-Marie Alacoque | ○ 18 St Luc, Évangéliste | 19 St Pierre d'Alcantara |
| 20 22 ^e Dimanche après la Pentecôte | 21 Ste Céline | 22 Ste Élodie | 23 St Antoine-Marie Clavet | 24 St Raphaël, Archange | 25 Sts Chrysanthe et Darie | ☾ 26 St Évariste |
| 27 23 ^e Dimanche après la Pentecôte | 28 Sts Simon et Jude, Apôtres | 29 St Narcisse | 30 Ste Bienvenue | 31 St Quentin | | |

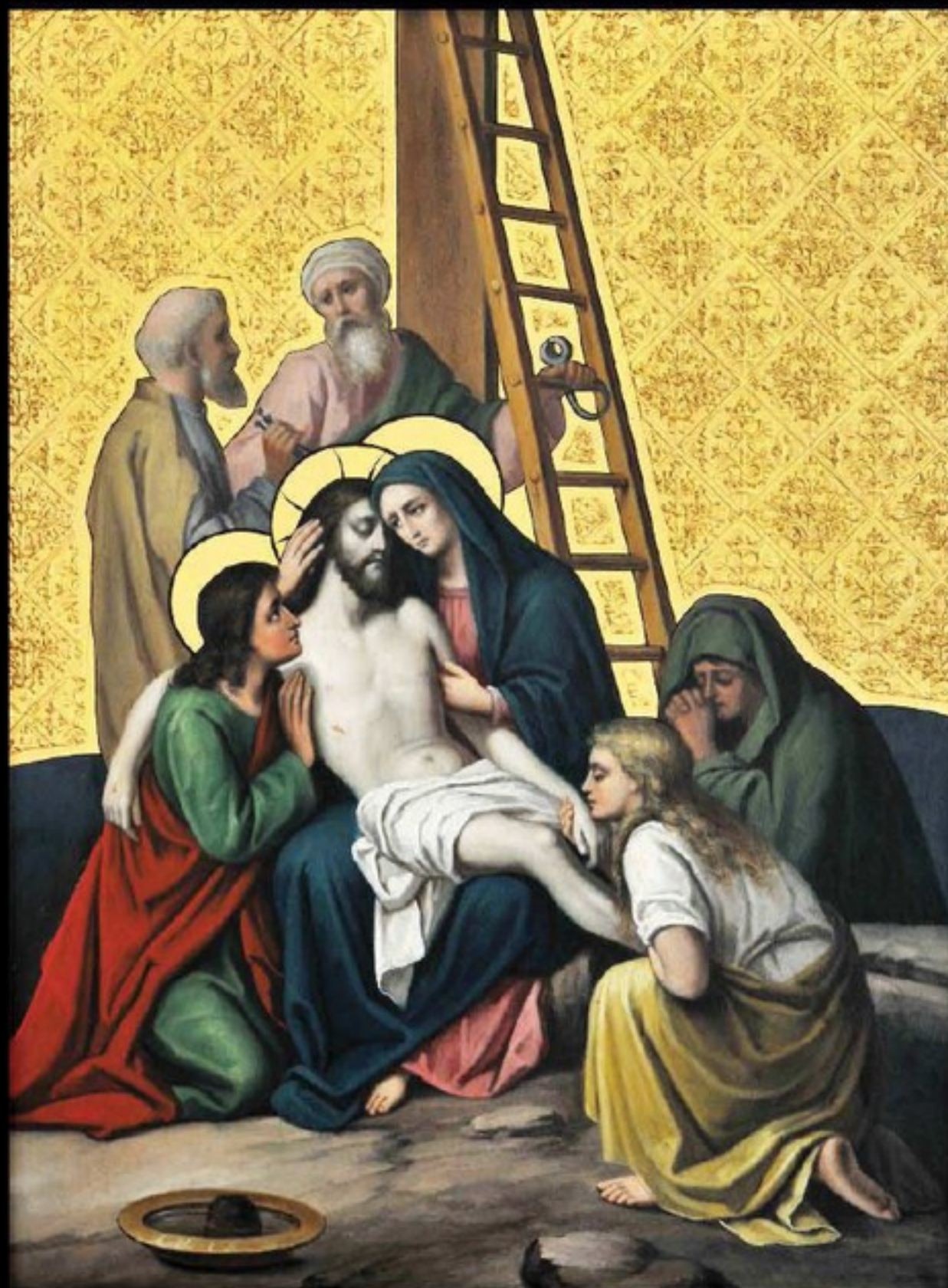

*« Quand ils virent qu'il était déjà mort,
ils ne lui brisèrent pas les jambes,
mais l'un des soldats lui perça le côté
et il sortit aussitôt du sang et de l'eau. »
(Jean XIX, 34)*

Enjeu :
Percevoir dans les épreuves qui semblent
contredire le nouvel ordre du monde,
les « signes » subtils de la puissance de l'amour.

*Station XIII :
Le corps de Jésus est détaché de la croix*

Novembre

2013

| DIMANCHE | LUNDI | MARDI | MERCREDI | JEUDI | VENDREDI | SAMEDI |
|---|--|--|------------------------------------|---|--|--|
| | | | | | 1 Fête de tous les Saints | 2 Commémoration des fidèles défunts |
| ● 3 24 ^e Dimanche après la Pentecôte | 4 St Charles Borromée | 5 Fête des saintes reliques | 6 St Léonard | 7 St Ernest | 8 St Geoffroy | 9 St Théodore |
| ☽ 10 25 ^e Dimanche après la Pentecôte | 11 St Martin de Tours | 12 St Martin 1 ^{er} | 13 St Didace | 14 St Josaphat | 15 St Albert le Grand | 16 Ste Gertrude |
| ○ 17 26 ^e Dimanche après la Pentecôte | 18 St Odon de Cluny | 19 Ste Élisabeth de Hongrie | 20 St Félix de Valois | 21 Présentation de la Vierge Marie | 22 Ste Cécile | 23 St Clément 1 ^{er} |
| 24 Dernier Dimanche après la Pentecôte | ☾ 25 Ste Catherine d'Alexandrie | 26 St Silvestre | 27 Ste Ode | 28 Ste Catherine Labouré | 29 St Saturnin | 30 St André, Apôtre |

*« Nicodème vint aussi, apportant un mélange de myrrhe et d'aloès, d'environ cent livres. Ils prirent donc le corps de Jésus et le lièrent de linges, avec les aromates. »
(Jean XIX, 39-40)*

Enjeu :

« Descendre » vers les autres et prendre soin d'eux, dans une attitude de compassion et de joie profonde.

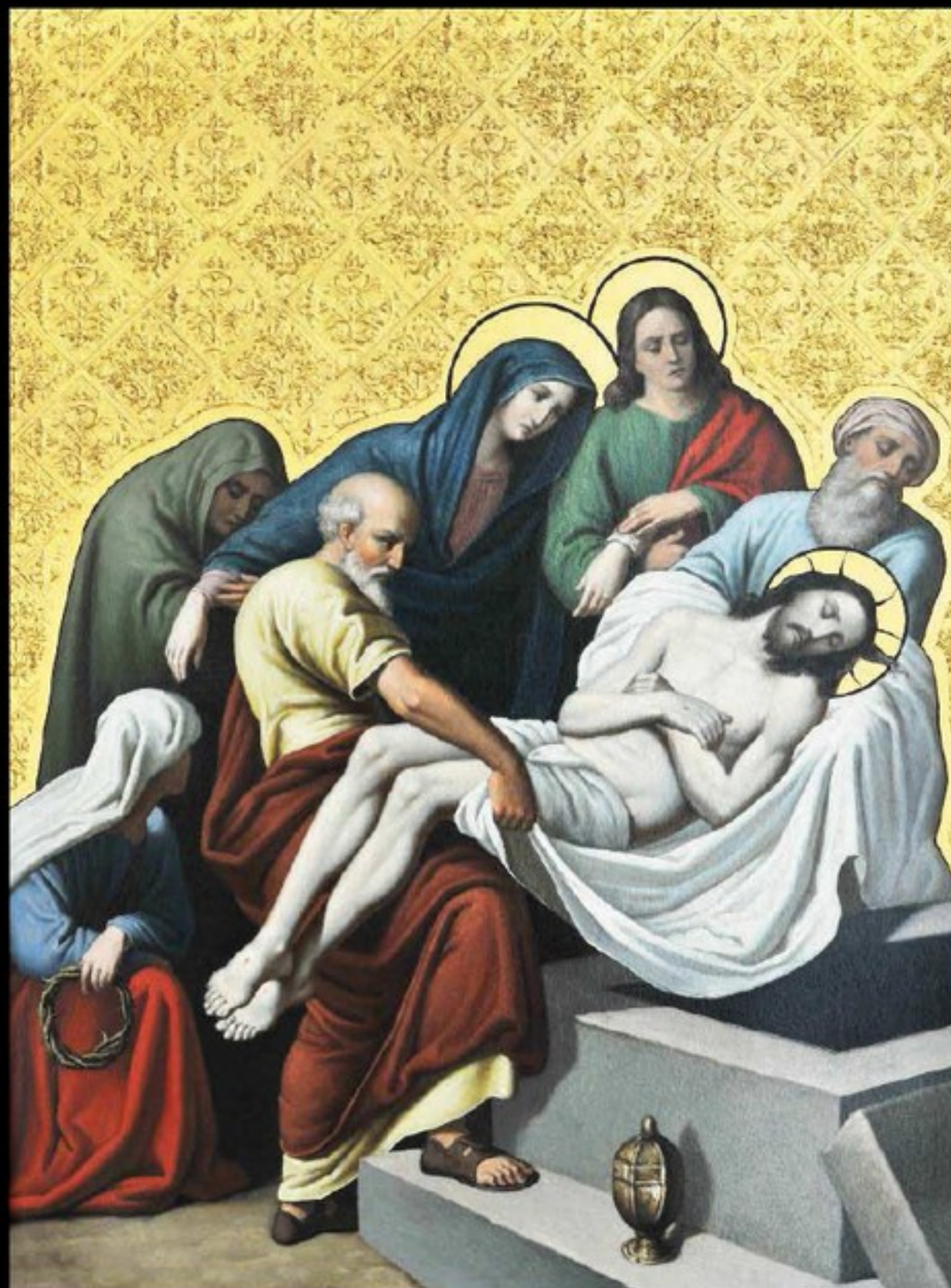

*Station XIV :
Le corps de Jésus est mis au tombeau*

Décembre

2013

| DIMANCHE | LUNDI | MARDI | MERCREDI | JEUDI | VENDREDI | SAMEDI |
|---|------------------------------------|-------------------------------------|---|---------------------------|---|---|
| 1 1 ^e Dimanche <i>de l'Avent</i> | 2 St Éloi | ● 3 St François Xavier | 4 St Pierre Chrysologue | 5 St Sabbas | 6 St Nicolas | 7 St Ambroise |
| 8 2 ^e Dimanche <i>de l'Avent</i> | ☽ 9 St Pierre Fourier | 10 Ste Valérie | 11 St Damase 1 ^{er} | 12 St Corentin | 13 Ste Lucie | 14 Ste Odile |
| 15 3 ^e Dimanche <i>de l'Avent</i> | 16 St Eusèbe | ○ 17 St Lazare | 18 Mercredi des Quatre-Temps <i>d'hiver</i> | 19 Bx Urbain V | 20 Vendredi des Quatre-Temps <i>d'hiver</i> | 21 Samedi des Quatre-Temps <i>d'hiver</i> |
| 22 4 ^e Dimanche <i>de l'Avent</i> | 23 St Armand | 24 Ste Adèle | 25 Nativité de Notre Seigneur | ☾ 26 St Étienne | 27 St Jean, Apôtre et Évangéliste | 28 Sts Innocents |
| 29 Dimanche <i>dans l'octave</i> de la Nativité | 30 St Sabin | 31 St Sylvestre | | | | |

Les 14 stations du chemin de croix

« Obediens usque ad mortem »

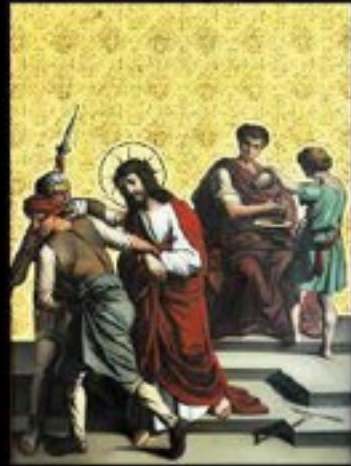

Station I



Station II



Station III



Station IV



Station V



Station VI



Station VII



Station VIII



Station IX



Station X



Station XI



Station XII



Station XIII

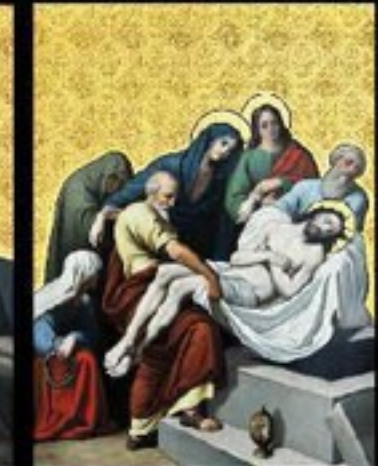

Station XIV

La Fraternité Sacerdotale Saint-Jean l'Évangéliste est un Ordre religieux catholique traditionnel non romain. Il est catholique, parce qu'il est de culture et de rite catholiques. Il est traditionnel, car il utilise l'ancienne rituel sacramentelle en usage avant le Concile Vatican II. Il est non romain, en raison du fait qu'il ne relève pas de l'Église de Rome, son approche éthique et sa discipline ecclésiastique étant différentes de celles du catholicisme romain actuel. La Fraternité Sacerdotale Saint-Jean l'Évangéliste accepte notamment l'usage de la contraception et le mariage des prêtres. Ceci étant, nous défendons la foi catholique et nos enseignements sont essentiellement fondés sur les Écritures et sur la Tradition.

Nos origines

La création de notre Ordre s'inscrit dans l'histoire d'une réforme du catholicisme romain amorcée par Dom Carlos Duarte Costa, évêque catholique de Botucatu. Ce dernier fonda l'Église Catholique Apostolique du Brésil en 1945, après avoir été exclu de l'Église romaine par un décret du Pape Pie XII condamnant, entre autres choses, ses positions prises en faveur des pauvres. Notre évêque fondateur réclamait également le mariage des prêtres et la célébration de la messe dans la langue vernaculaire. Consacré évêque le 15 juillet 1990, par le successeur immédiat de Dom Carlos Duarte Costa, Sa Béatitudo Dom Luis Fernando Castillo Mendès, Dom Charles-Rafaël Payeur poursuit l'œuvre de l'Église Catholique Apostolique du Brésil, en parfaite communion avec elle, à travers la mission particulière de la Fraternité Sacerdotale Saint-Jean l'Évangéliste dont il est l'Archevêque-Primat.

Nos objectifs

Nous avons été constitués dans le but de proposer une voie spirituelle qui puisse à la fois répondre aux grandes questions existentielles que se posent bon nombre de nos contemporains, tout en offrant, à ceux qui cherchent à mieux vivre les grands idéaux chrétiens, la possibilité d'entreprendre un véritable cheminement psycho-spirituel. Dans ce but, nous proposons une démarche dans l'esprit du catholicisme, et nous faisons la promotion des rituels de l'Église préconciliaire en les présentant dans un esprit moderne, soucieux de respecter l'identité, la sensibilité et le développement de chacun. Nous nous efforçons en outre d'aborder les Écritures saintes, comme les sacrements, sous l'angle du symbolisme traditionnel, afin de mieux dégager leur sens profond et d'y trouver des clefs de croissance psychologique et spirituelle.

Les sacrements

Chaque dimanche, une messe est célébrée dans notre Église-Cathédrale de Sherbrooke, dans le rite traditionnel de saint Pie V. Que vous soyez membre de notre Ordre, ou d'une autre confession chrétienne, que vous soyez en recherche de sens, ou dans une période de remise en question difficile, nous vous y accueillons avec joie. Nous célébrons également tous les sacrements, depuis le baptême jusqu'à l'extrême-onction, et, sous certaines conditions, un rite de bénédiction d'union est proposé aux personnes divorcées. Nous offrons enfin des neuvaines de messes, pour les vivants, et des trentains grégoriens, pour les morts. Dans ce dernier cas, le prêtre convoque le défunt, pendant trente jours consécutifs, pour lui transmettre une force spirituelle et l'essentiel des clefs lui permettant de s'élever plus facilement vers la lumière.

Financement de nos oeuvres

Les dons constituent l'unique source de revenus pour notre Ordre religieux. Donner à la Fraternité Sacerdotale Saint-Jean l'Évangéliste, c'est donc soutenir sa présence et son rôle dans notre société, lui offrant ainsi les moyens d'accomplir sa mission.

Pour toute demande de renseignements, adressez-vous à :

Fraternité Sacerdotale Saint-Jean l'Évangéliste
C. P. 1383, Place de la Cité
Sherbrooke, Qué.
J1H 5L9, Canada

Téléphone : 1-819-822-3248 / Télécopieur : 1-819-823-7074
Courriel : contact@charlesrafaelpayeur.com

Chemin de Croix de l'Église-Cathédrale Saint Jean l'Évangéliste
(Sherbrooke, Canada)

Peinture à l'huile sur cuivre, sur fond d'or et trame de style gothique.
Cadre en chêne massif, fin 19^{ème} ou début 20^{ème} siècle.

La peinture sur cuivre présente l'avantage d'être moins fragile qu'une toile,
résistant bien notamment aux variations de température.

Dimensions : 80,5 cm / 44,5 cm.